

# 420 Zadar Open 2021

## UPUTE ZA JEDRENJE

### 1. PRAVILA

Regata će se voditi prema pravilima kako su definirana u Pravilima jedriličarskih natjecanja.

### 2. IZMJENE UPUTA ZA JEDRENJE

Bilo koja izmjena uputa za jedrenje će se objaviti do 10:00 sati na dan kada se primjenjuje, a bilo koja izmjena rasporeda jedrenja će se objaviti do 21:00 sati na dan prije nego se primjenjuje.

### 3. OBAVIJESTI NATJECATELJIMA

3.1. Obavijesti natjecateljima će se postaviti na službenu oglasnu ploču smještenoj u JK Uskok.

3.2. Na moru Regatni odbor će komunicirati sa natjecateljima na VHF 14 kanalu.

3.3. [DP] Dok se natječe, osim u nuždi, jedrilica ne smije niti odašiljati niti primati glasovne razgovore ili podatke koji nisu dostupni svim brodovima.

### 4. SIGNALI NA KOPNU

4.1. Signali na kopnu će se isticati na signalnom jarbolu u JK Uskok.

4.2. Zastava D uz jedan zvučni signal znaci "Signal upozorenja dat će se najranije 45 minuta nakon isticanja zastave D.

### 5. RASPORED JEDRENJA

5.1. Predviđena su 3 jedrenja na dan.

5.2. Vrijeme prvog signala upozorenja je 12:00 sati svaki dan.

5.3. Na zadnji dan regate signal upozorenja neće biti dan nakon 18:00 sati.

### 6. ZASTAVA KLASE

Zastava klase će biti crvena za logom 420.

### 7. REGATNO PODRUČJE

Dodatak A prikazuje položaj regatnog područja.

### 8. KURS

Diagram u Dodatku B prikazuje kurs, uključujući približne kutove između stranica, redosljed obilaska iznaka i stranu s koje svaka oznaka treba biti ostavljena.

### 9. OZNAKE

9.1. Oznake 1, 2, 3S i 3P će crvene plutače.

9.2. Oznake starta će biti brodovi Regatnog odbora.

9.3. Oznake cilja će biti brod Regatnog odbora i žuta plutača.

### 10. STARTANJE

10.1. Jedrenja će startati prema RP 26 sa signalom upozorenja 5 minuta prije signala starta.

10.2. Linija starta će biti između jarbola sa istaknutom narančastom zastavom.

10.3. Jedrilica koja ne starta unutar 10 minuta nakon njenog startnog signala će biti bodovana DNS bez saslušanja- Ovo mijenja RP A5.1 i A5.2.

### 11. CILJ

Linija cilja će biti između koplja sa narančastom zastavom i oznake cilja.

### 12. SISTEM KAZNI

Primjenjuje se Dodatak P.

### 13. VREMENSKA OGRANIČENJA I TRAJANJE REGATE

13.1. Vremenska ograničenja su:

| Vrijeme ograničenja | Oznaka 1 ograničenje | Trajanje regate |
|---------------------|----------------------|-----------------|
| 70 minuta           | 25 minuta            | 45 minuta       |

13.2. Ako niti jedna jedrilica ne obiđe Oznaku 1 unutar vremenskog ograničenja jedrenje će biti prekinuto.

13.3. Jedrilica koja ne završi unutar 15 minuta nakon što prva jedrilica odjedri kurs i završi biti će bodovana DNF bez saslušanja.

#### **14. PROSVJEDI I ZAHTJEVI ZA ISPRAVAK**

- 14.1. Vremensko ograničenje za prosvjede je 60 minuta nakon završetka posljednje jedrilice u posljednjem jedrenju toga dana ili nakon što regatni odbor signalizira da nema više natjecanja toga dana, ovisno što je kasnije. Vrijeme ograničenja će biti objavljeno na Oglasnoj ploči.
- 14.2. Obrasci zahtjeva za saslušanje dostupni su u regatnom uredu u JK Uskok.
- 14.3. Priopćenja će se objaviti najkasnije 30 minuta nakon vremenskog ograničenja za prosvjede obavještavajući natjecatelje o saslušanjima u kojima su oni stranke ili su imenovani kao svjedoci i gdje će se saslušanja održati.
- 14.4. Popis jedrilica koje su kažnjene za prekršaj RP 42 će biti objavljen na Oglasnoj ploči.
- 14.5. Prekršaji uputa 16, 17, 19 i 20 ne mogu biti temelj za protest od strane jedrilice.

#### **15. BODOVANJE**

Kada se dokonča manje od 4 jedrenja, bodovi serije jedrilice bit će zbroj njezinih bodova u svim jedrenjima.

#### **16. SIGURNOSNI PROPISI**

[DP] Jedrilica koja se povuče iz jedrenja mora obavijestiti o tome regatni odbor čim je prije moguće.

#### **17. ZAMJENA POSADE ILI OPREME**

- 17.1. [DP] Neće se dopustiti zamjena posade bez odobrenja Žirija.
- 17.2. [DP] Neće se dopustiti zamjena oštećene ili izgubljene opreme bez ovlaštenja regatnog odbora. Zahtjevi za zamjenu moraju se uputiti regatnom odboru u prvoj mogućoj prigodi, što može biti nakon jedrenja.

#### **18. PROVJERA OPREME I PREMJERA**

Jedrilica ili oprema mogu se pregledati u bilo koje vrijeme udovoljavaju li pravilima klase, oglasu ili uputama za jedrenje.

#### **19. BRODOVI PODRŠKE**

[DP] Vođe momčadi, treneri i drugo osoblje podrške ne smiju biti u područjima gdje se jedrilice natječu ili će se natjecati od vremena isticanja signala pripreme dok sve jedrilice u tom jedrenju ne završe ili se ne povuku ili regatni odbor ne signalizira odgodu, opći opoziv ili prekid.

#### **20. ODLAGANJE OTPADA**

[DP] Otpad se može ostaviti na brodovima podrške i službenim brodovima.

# Dodatak A – REGATNO PODRUČJE

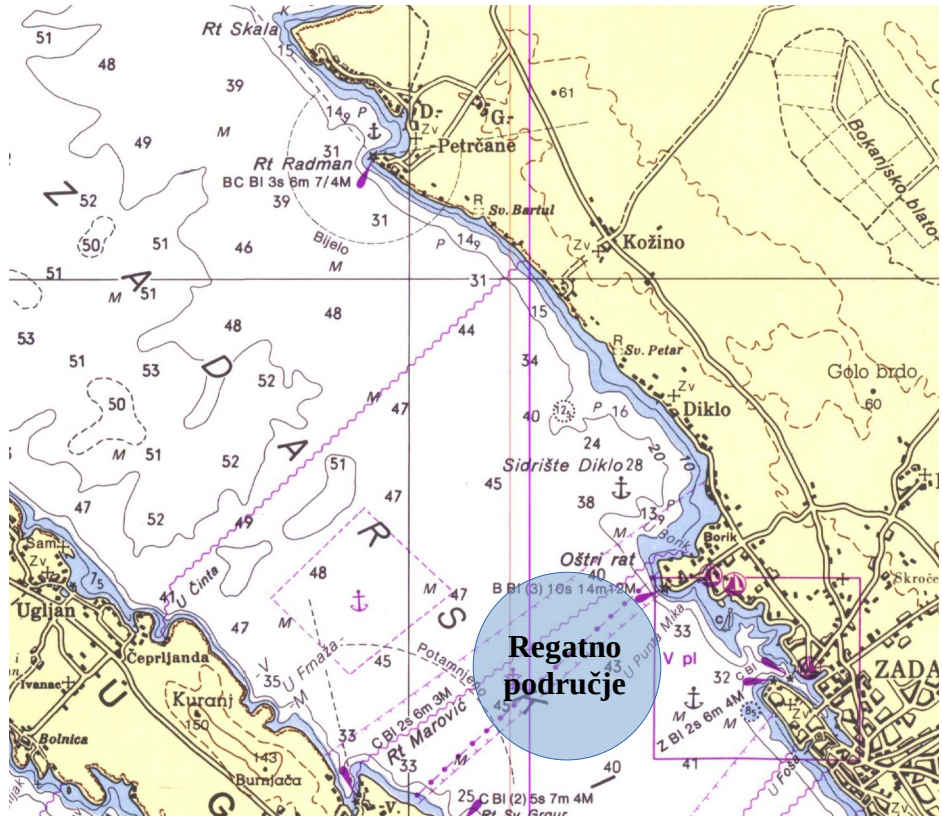

**Dodatak B - KURSEVI**

420 - Start – 1 – 2 – 3S ili 3P – 2 – 3P – Cilj

